THE NEWS

DISTRITO 90

OFICINAS • APARTAMENTOS • BUSINESS HOME

COLIVING CENTER

BARRANQUILLA, DISTRITO ESPECIAL, INDUSTRIAL Y PORTUARIO • 07 DE FEBRERO DE 2020

Imagen aérea avance de obra Distrito 90

EN ENERO LLEGAMOS AL 55% DE AVANCE EN LAS LOSAS DE PISOS 6 Y 7

EL AVANCE GENERAL DE LA OBRA ALCANZÓ EL 23.26%

Distrito 90, alcanzó un avance de obra durante el mes de Enero de 2020, de un 23.6% sobre un 23.20% planificado. Se avanzó en las actividades de columnas, mampostería, fundaciones, redes eléctricas y redes hidrosanitarias, entre otras.

Cortesia Alcaldía de Barranquilla.

El futuro de Barranquilla está en el turismo

Con su participación en la Feria Internacional de Turismo - FITUR 2020, uno de los encuentros de la industria de viajes y turismo más importante de Iberoamérica, Barranquilla arrancó con pie derecho su agenda de promoción turística para el 2020.

Carnaval de Barranquilla, una fiesta que nos llena de orgullo

Bajo la consigna "Pa' Que lo Viva la Gente", del 22 al 25 de febrero, barranquilleros y ciudadanos del mundo se darán cita durante cuatro días para vivir el evento cultural más grande del país.

IMPULSO URBANO PROMOTORA

CONOZCA NUESTRA SALA DE NEGOCIOS

CRA 46 NO. 90 (ESQUINA) PBX: (+57 5) 385 85 19 EXT 300
(+57) 316 878 2847 BARRANQUILLA, COLOMBIA

AVANCE DE OBRA

EN ENERO LLEGAMOS AL 55% DE AVANCE EN LAS LOSAS DE PISOS 6 Y 7

EL AVANCE GENERAL DE LA OBRA ALCANZÓ EL 23.26%

Distrito 90, alcanzó un avance de obra durante el mes de Enero de 2020, de un 23.6% sobre un 23.20% planificado. Se avanzó en las actividades de columnas, mampostería, fundaciones, redes eléctricas y redes hidrosanitarias, entre otras.

Entre el 7 y 31 de ENERO de 2020 se continuó con las contenciones, fundaciones y con el desarrollo de la estructura del proyecto, lográndose completar el 57.2% de la estructura de la edificación.

En este periodo, se pasó de un 53% de avance en columnas a un 62.7%, completando así 559 columnas a la fecha.

Se avanzó en los vaciados de muros 6to nivel, donde se vaciaron 3 muros y 10 ml de zarpa.

Otro avance significativo es a nivel de la Mampostería en general; especialmente en la mampostería interior de las torres de Apartaestudios y Business Home, donde se pegaron esta semana en piso 3 395.1 m2 de mampostería interna. Sube la marcación de mampostería a piso 4 en área de Apartaestudios. Así mismo, se adelantan los muros doble altura en área de escaleras del Piso 1 y los vaciados de las vigas intermedias. También se pegaron esta semana 59 m2 de Mampostería interior de Piso 1 y 368.4 m2 en Sótanos (cuartos útiles).

A nivel de las actividades de las Fundaciones, se vaciaron esta semana 4.3 m3 de vigas, para un total acumulado de 150.6 m3 de vigas de fundación, lo que significa un avance de actividad del 98.1%.

En cuanto a las Redes Eléctricas, se trabaja en las instalaciones de cajas y tuberías por muros y cielos en los apartamentos del Piso 3, y se adelanta junto a la mampostería la tubería en muros en área de apartamentos.

Con respecto a las Redes Hidrosanitarias, se trabaja en la perforación de núcleos para desagües y los desagües en área de Apartaestudios, y en las redes de abastos por cielos y muros en Piso 3.

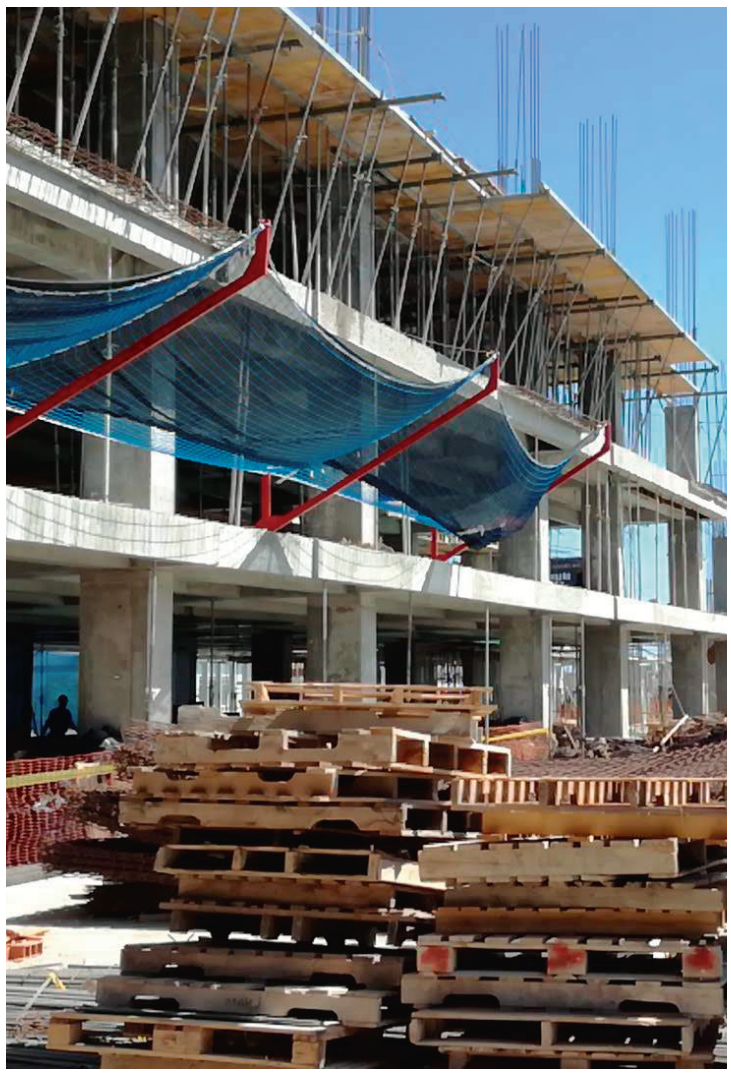

Se mantiene el avance real de las contenciones que se dio en el mes de diciembre. Se tienen pendientes la construcción de 2 muros de contención en el Nivel 1, El motivo de esto es que las actividades que restan por ejecutar para culminar las anteriores estructuras, se han planificado desarrollarlas en los meses de mayo y junio.

AVANCE DE OBRA

Durante los próximos meses, la promotora Impulso Urbano tiene previsto realizar los siguientes avances:
- Iniciar actividades de Losa de Contrapiso.
- Continuar con la construcción de la estructura de la edificación, así como de la mampostería al interior de los inmuebles y de las redes hidrosanitarias.
- Continuar con las canalizaciones para las redes eléctricas, incluyendo las instalaciones de los sistemas de los aires acondicionados.
- Instalar los instalar los drenajes de sótano 4, así como el sistema de puesta a tierra.

En el mes de junio finalizar la estructura y así iniciar la construcción de la placa de contrapiso del sótano 4.

PROYECTO

AQUÍ SE CONSTRUYEN HISTORIAS DE ÉXITO

Empresas que hoy hacen parte de esta historia

Banco de Bogotá · Juan Valdez Café · GUIDOULLOA estrategia + comunicación · ARCERO www.arcero.com.co · Espinoza Ríos S.A.S · dca TECHNOLOGY · SOMER LIMITADA · COOMCA NIT: 900.997.143-8 · AyE CONSULTORES · Network Security Team · DULCOLSA DUCTOLIMPIO DE COLOMBIA S.A.S. · CS3 COMERCIALIZADORA DE SOFTWARE, SERVICIOS Y SUMINISTROS S.A.S · TERRA TRADING · FIORELLA

OFICINAS

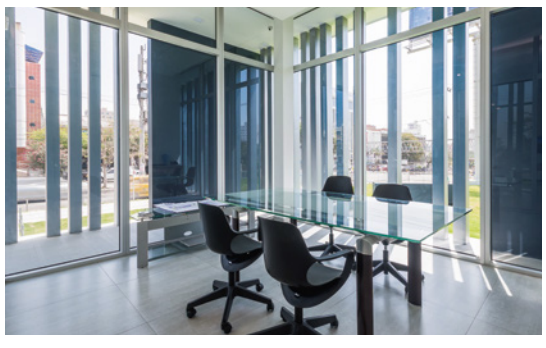

APARTAMENTOS

BUSINESS HOME

BARRANQUILLA

CARNAVAL DE BARRANQUILLA, UNA FIESTA QUE NOS LLENA DE ORGULLO

Bajo la consigna “Pa’ Que lo Viva la Gente”, del 22 al 25 de febrero, barranquilleros y ciudadanos del mundo se darán cita durante cuatro días para vivir el evento cultural más grande del país, se trata del Carnaval de Barranquilla, patrimonio de la Unesco y una fiesta sin precedentes, llena de alegría y tradición.

De acuerdo con cifras entregadas por Carnaval S.A.S, el año pasado estas fiestas generaron resultados muy positivos;

2.128.380
espectadores pudieron disfrutar de los 36 eventos oficiales del carnaval 2019 con respecto a 5 años atrás.

31.000
participantes entre grupos folclóricos y disfraces

2.500 músicos y 134 orquestas
amenizaron cada uno de los eventos.

BARRANQUILLA

PROGRAMACIÓN DEL CARNAVAL:

14 Vie.

Guacherna Esthercita Forero
Homenaje a Juan Piña y su músic
Carrera 44 con calle 70 hasta Barrio Abajo
7:00 p.m.

15 Sáb.

Lectura de Bando y Coronación Reyes del Carnaval de los Niños
Plaza de la Paz
4:00 p.m.
Elección y coronación de la Reina Popular Plaza de la Paz 9;00 p.m.

16 Dom.

Desfile del Carnaval de los Niños
Carrera 53 con calle 70 hasta Barrio Abajo
1:00 p.m.

20 Jue.

Coronación Reina del Carnaval
Estadio Romelio Martínez
8:00 p.m.

21 Vie.

Gran Concierto de Carnaval
Estadio Romelio Martínez
8:00 p.m.
Baila la Calle
Por vial de la cra. 50
5: 00 p.m.

22 Sáb.

Batalla de Flores
Vía 40
12:00 p.m.
Desfile Rey Momo
Calle 17
2: 00 p.m.

23 Dom.

Gran Parada de Tradición y Folclor
Vía 40
1:00 p.m.
Baile La Calle
Por Vial Cra 50
5: 00 p.m.
Encuentro de Letanías
Barrio Abajo
7: 00 p.m.

24 Lun.

Festival de Orquestas
Estadio Romelio Martínez
1:00 p.m.
Gran Parada de Comparsas
Vía 40
1: 00 p.m.
Encuentro de Comedias
Parque Olaya
5: 00 p.m.

25 Mar.

Desfile Joselito se va con las cenizas
Carrera 54 calle 58
4:00 p.m.
Encuentro de Comedias
Parque Almendra
5: 00 p.m.

EL FUTURO DE BARRANQUILLA ESTÁ EN EL TURISMO

Con su participación en la Feria Internacional de Turismo - FITUR 2020, uno de los encuentros de la industria de viajes y turismo más importante de Iberoamérica, Barranquilla arrancó con pie derecho su agenda de promoción turística para el 2020.

En el marco de FITUR 2020, Procolombia dio a conocer algunas de las razones por las cuales Colombia está lista para recibir inversiones extranjeras y por qué es una plataforma ideal para llegar a nuevos mercados internacionales, destacando la labor que viene realizando la Oficina de Turismo de Barranquilla en la promoción de proyectos de alto impacto y alcance internacional, entre ellos el Gran Malecón del Río, el Museo del Carnaval, el mercado gastronómico Caimán del Río, entre otros proyectos para el fortalecimiento del turismo en la Arenosa.

Durante la feria, que transcurrió en Madrid del 22 al 26 de enero, participaron más de 165 países y cerca de 300.000 asistentes, una oportunidad para que Barranquilla, con el apoyo del Gobierno Nacional a través del Fondo Nacional de Turismo - FONTUR y el Viceministerio de Turismo, continúe trabajando en su promoción a nivel nacional e internacional, proyectándose como destino de eventos y negocios.

Cortesia Alcaldía de Barranquilla.

LOCAL

DISTRITO 90 TIENE UN ENTORNO RENOVADO

Antes

Puente peatonal ubicado frente a la Universidad Autónoma del Caribe. César Bolívar. Cortesia El Heraldo

Trabajos de desmonte del Puente peatonal. Rafael Polo. Cortesia El Heraldo

Después

GUIDOULLOA